

## Allgemeine Hinweise Tagungsgebühr

Das Tagungsbüro ist im Boulevardtheater  
ab 08:00 Uhr geöffnet.

Anmeldungen (Datum Poststempel)	bis 20.04.2025	nach 20.04.2025
Mitglieder der GZMK Dresden sowie Studierende des Universitätsklinikums Dresden	kostenfrei	5,00 €
Nichtmitglieder Zahnärztinnen, Zahnärzte	110,00 €	115,00 €
Nichtmitglieder Zahnmed. Fachangestellte, Zahntechniker*innen	30,00 €	35,00 €

Bitte überweisen Sie die Tagungsgebühr auf das Konto  
der Gesellschaft für Zahn-, Mund- und Kieferheilkunde  
Dresden e. V. bei der

Ostsächsische Sparkasse Dresden  
IBAN: DE68 8505 0300 3120 1111 62  
BIC-/SWIFT-Code: OSDDDE81XXX

### Kontakt:

Sekretariat der Gesellschaft für Zahn-, Mund- und  
Kieferheilkunde Dresden e. V.  
Fetscherstr. 74, 01307 Dresden

Frau Eisele  
Tel.: 0351-4582712  
Fax: 0351-4585341  
Kati.Eisele@gzmk-dresden.de  
www.gzmk-dresden.de

Boulevardtheater  
Maternistr. 17, 01067 Dresden

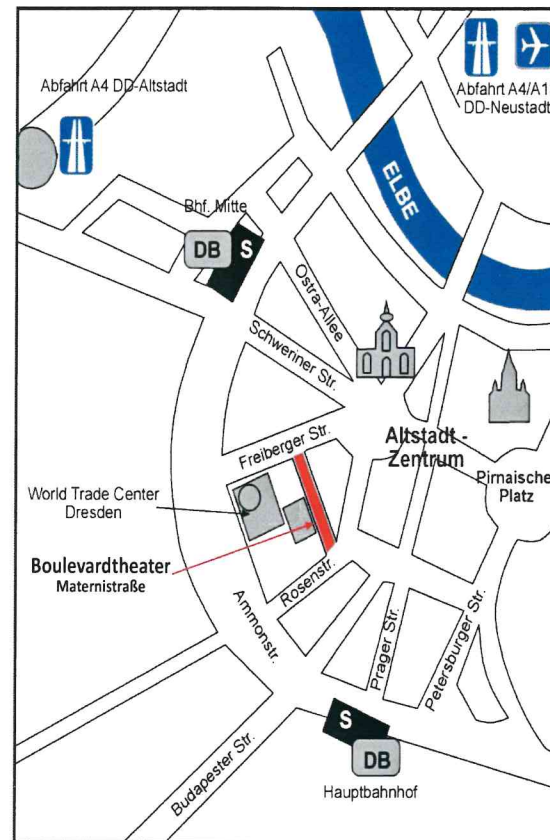

G ZMK

gesellschaft für zahn-, mund- und  
kieferheilkunde dresden e.v.

# Frühjahrstagung

## Aktuelle Leitlinien

26. April 2025

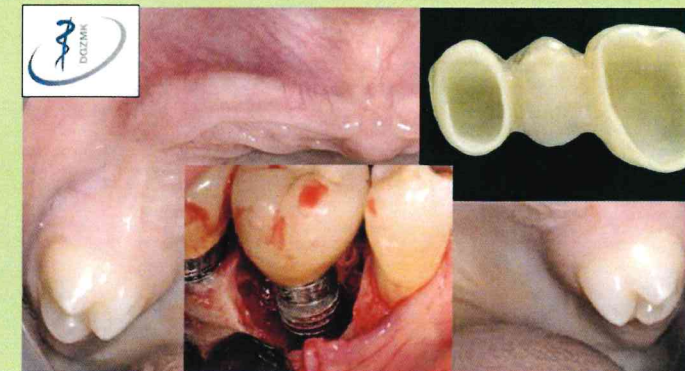

### Boulevardtheater, Dresden

8 Fortbildungspunkte

Die Tagung findet nach den Leitsätzen und  
der Punktebewertung von BZÄK/DGZMK statt.

## PROGRAMM DER TAGUNG

am 26.04.2025

- 09:00 - 09:10 Uhr Eröffnung, Begrüßung  
Barbara Noack, Dresden
- 09:10 - 09:30 Uhr Einführung in das Thema  
Birgit Marré, Dresden
- 09:30 - 10:15 Uhr S3-Leitlinie: Direkte Kompositrestaurationen an bleibenden Zähnen im Front- und Seitenzahnbereich  
Marianne Federlin, Regensburg
- 10:15 - 11:00 Uhr S3-Leitlinie: Vollkeramische Kronen und Brücken  
Matthias Kern, Kiel
- 11:00 - 11:30 Uhr Pause mit Dentalausstellung
- 11:30 - 12:15 Uhr S3-Leitlinie: Die Behandlung periimplantärer Infektionen an Zahnimplantaten  
Elyan Al-Machot, Dresden
- 12:15 - 13:00 Uhr S2k-Leitlinie: Diabetes und Parodontitis  
Carsten Tschöpe, Berlin
- 13:00 - 14:00 Uhr Pause mit Dentalausstellung
- 14:00 - 14:45 Uhr S3-Leitlinie: Versorgung seltener, genetisch bedingter Erkrankungen der Zähne  
Susann Hertel, Dresden
- 14:45 - 15:30 Uhr S1-Leitlinie: Die Unterkieferprotrusionsschiene: Anwendung in der zahnärztlichen Schlafmedizin beim Erwachsenen  
Horst-Uwe Klapper, Leipzig

## ANSCHRIFTEN DER REFERENTEN

- Dr. Elyan Al-Machot  
Universitätsklinikum Dresden  
Poliklinik für Zahnerhaltung, Bereich Parodontologie  
Fetscherstr. 74, 01307 Dresden
- Prof. Dr. Marianne Federlin  
Universitätsklinikum Regensburg  
Poliklinik für Zahnerhaltung und Parodontologie  
Franz-Josef-Strauß-Allee 11, 93053 Regensburg
- PD Dr. Susann Hertel  
Universitätsklinikum Dresden  
Poliklinik für Zahnerhaltung  
Bereich Kinderzahnheilkunde  
Fetscherstr. 74, 01307 Dresden
- Prof. Dr. Matthias Kern  
Universitätsklinikum Schleswig-Holstein  
Klinik für Zahnmedizinische Prothetik, Privatambulanz  
Arnold-Heller-Str. 3, 24105 Kiel
- Dr. Horst-Uwe Klapper  
Universitätsklinikum Leipzig  
Poliklinik für Zahnärztliche Prothetik  
und Werkstoffkunde  
Liebigstr. 12, 04103 Leipzig
- Dr. Birgit Marré  
Universitätsklinikum Dresden  
Poliklinik für Zahnärztliche Prothetik  
Fetscherstr. 74, 01307 Dresden
- Prof. Dr. Barbara Noack  
Universitätsklinikum Dresden  
Poliklinik für Zahnerhaltung, Bereich Parodontologie  
Fetscherstr. 74, 01307 Dresden
- Prof. Dr. Carsten Tschöpe  
Charité Berlin  
Campus Virchow-Klinikum, Amyloidosis Center, DHZB  
Augustenburger Platz 1, 13353 Berlin

## Tagungsankündigung 2025

### Herbsttagung

Termin: 25. Oktober 2025

Thema: Parodontologie

Ort: Boulevardtheater Dresden

Wiss. Leitung: Prof. Dr. Johan Wölber

---

### Hinweis zur Anmeldung zur Tagung

Bitte nutzen Sie für Ihre Anmeldung den beiliegenden Flyer oder melden Sie sich elektronisch über unsere Internetseite [www.gzmk-dresden.de/tagungen/](http://www.gzmk-dresden.de/tagungen/) an (bei elektronischer Anmeldung erhalten Sie eine automatische Anmeldebestätigung).